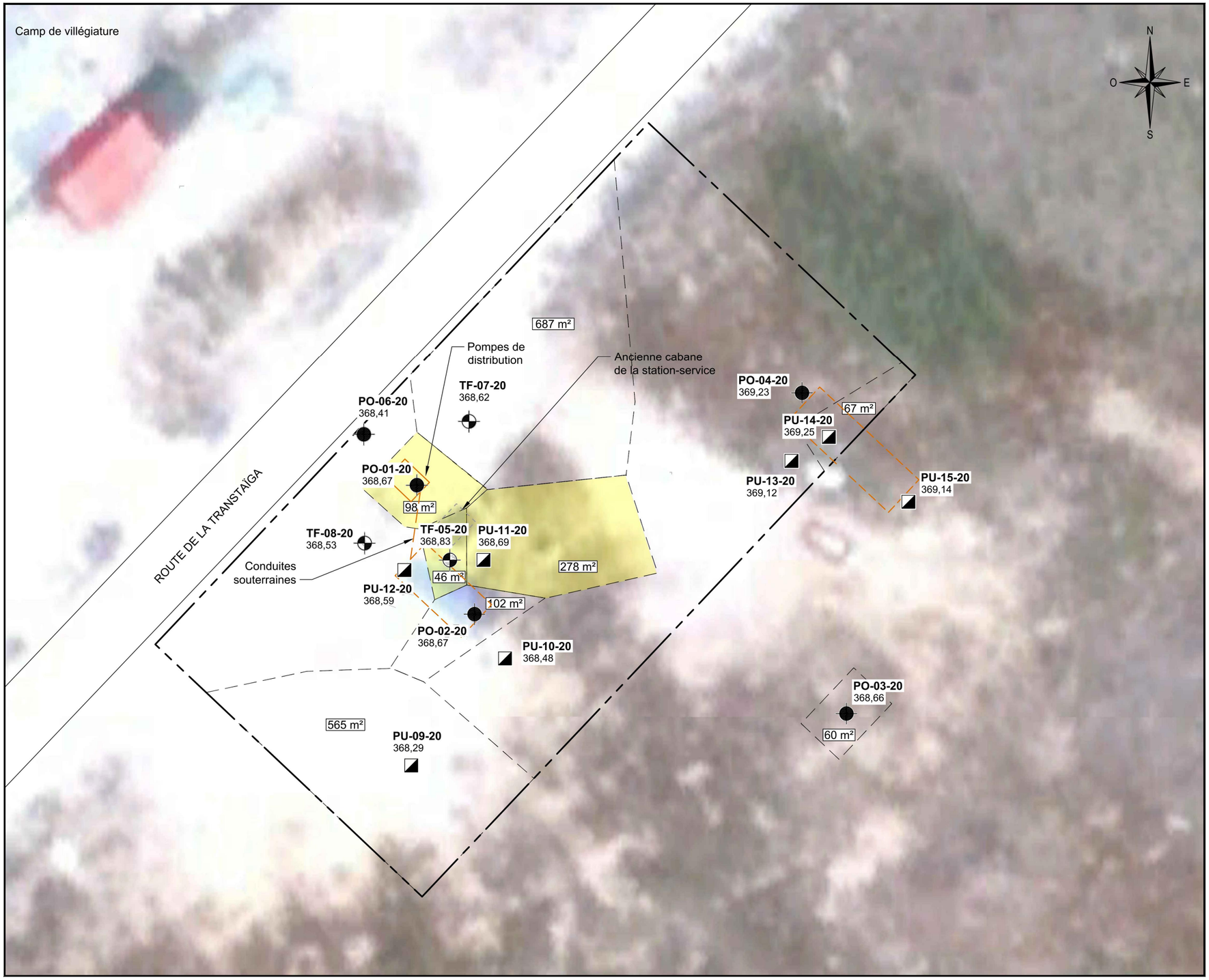

LÉGENDE :

- Limite du site à l'étude
- Bord de la route
- Emprise des réservoirs / entreposage de barils et bonbonnes de propane
- TF-XX-XX 00,00 — Forage, Élévation (m)
- PO-XX-XX 00,00 — Puits d'observation, Élévation (m)
- PU-XX-XX 00,00 — Tranchée d'exploration, Élévation (m)

Plage de contamination B-C - Zone à réhabiliter

Note : Le code de couleur indiqué correspond au niveau maximal de concentration mesurée pour l'un ou plusieurs des composés appartenant au paramètre analytique

Les critères « B » et « C » du Guide d'intervention - PSRTC du MELCC correspondent respectivement aux valeurs limites des Annexes I et II du Règlement sur la protection et la réhabilitation des terrains (RPRT)

RESC : Valeurs limites de l'Annexe I du Règlement sur l'enfouissement des sols contaminés

MELCC : Ministère de l'Environnement et de la Lutte contre les changements climatiques

Fond de plan : Fournit par le client

GENINOVATION
(438) 794 - 4749 www.geninovation.com

PROJET: TRAVAUX DE RÉHABILITATION DE L'ANCIENNE STATION-SERVICE - TRANSTAIGA
Km 286 de la route Transtaïga, Eeyou Istchee Baie-James (Québec)

CLIENT: MERN

TITRE: ETENDUE ESTIMEE DES TRAVAUX D'EXCAVATION

DESSINÉ PAR: Luvensky Angelo Pierre, Tech.

APPROUVÉ PAR: Vilma Goldstein, ing. ÉESA

ÉCHELLE: 1 : 500

0 2,5 5 7,5 10 15 20 30 m

DOSSIER: D211108-200 | DATE: 22/03/2022 | DESSIN: 2 de 3